

Programa Festival Lima Teje a Arequipa

Del 16 al 19 de Julio. 2024



*Usted lo
imagina,
nosotros lo
hacemos
realidad ...*

AREQUIPA

Encantadora tierra volcánica

Arequipa lo tiene todo. Sí, absolutamente todo lo que puedas imaginar lo encuentras en el territorio de la también conocida “Ciudad Blanca”. Historia, aventura, paisajes fabulosos, gastronomía, arte textil y mucho más se esconde en la Villa de Nuestra Señora de la Asunta de Arequipa, nombre con el cual fue fundada en 1540. Custodiada firmemente por su atractivo natural más imponente: el volcán Misti.

Desconéctate, renuévate y celebra 4 días de una fabulosa travesía a través de la historia del antiguo Perú.

Un viaje al pasado de la mano de expertos anfitriones y guías con quienes descubrirá la creatividad, cosmovisión, el arte y tradiciones textiles legendarias.

Perú, un destino de experiencias sorprendentes.

Peru LEGACY Co.

Bienvenidos a PERÚ



EXTENSIÓN

Perú tiene una superficie de 1.285.215 km²; es el tercer país de mayor extensión en América del Sur, después de Brasil y Argentina, situándose así entre los 20 países más extensos del planeta.



IDIOMA

El español es el idioma oficial del Perú. Sin embargo, en el país se hablan 47 lenguas nativas, incluyendo el quechua y el Aymara.



MONEDA

El Sol (S/) es la moneda oficial del Perú.
USD 1 = S/3.90



ELECTRICIDAD

La corriente eléctrica en Perú es de 220 voltios. La mayoría de los hoteles tienen tomacorrientes de 110 voltios.



HABITANTES

33.396.700 habitantes.



ZONA HORARIA

El Perú está en el huso horario: 5h. GMT. Lima se sitúa en la misma zona horaria, hora del Este (EST) de Estados Unidos.



RELIGIÓN

89% de la población es católica.



GOBIERNO

El Perú es una república democrática. El Presidente y los miembros del Congreso son elegidos cada cinco años.



REGIONES GEOGRÁFICAS

El Perú tiene tres regiones geográficas principales: costa, sierra y selva.



CÓDIGO DE VESTIMENTA

En la mayoría de los lugares es casual. Durante las excursiones sugerimos usar ropa y zapatos confortables.



UNESCO

El Perú posee 12 patrimonios mundiales reconocidos por la Unesco y es dueño de 84 de las 117 zonas de vida que existen en el mundo.



COD. TELEFONO PAÍS

+ 51

En Sud-
América
estamos aquí





RESUMEN DEL PROGRAMA

1

16 de Julio

Lima / Arequipa

Vuelo LA-2119 LIM 09.00 - AQP 10.30 (no incluido).
Arribo a Arequipa, recepción, asistencia en el aeropuerto y traslado al hotel.
Almuerzo de bienvenida.
PM Visita a la Planta del Grupo Michell.
Alojamiento en Arequipa

2

17 de Julio

Arequipa

AM Taller con Puski: teñido artesanal
Almuerzo.
PM Visita a Mundo Alpaca.
Tarde libre para tejido
Alojamiento en Arequipa

3

18 de Julio

Arequipa

AM Taller con Millma Qaytu: hilado y tejido.
PM Excursión a la Ruta del Sillar.
Alojamiento en Arequipa

4

19 de Julio

Arequipa / Lima

AM Clases de cocina en picantería tradicional.
Almuerzo de despedida.
Traslado al aeropuerto
Vuelo LA-2112 AQP 17.10 - LIM 18.45 (no incluido).

Itinerario

detallado





Día 1

Martes 16 de Julio: Lima / Arequipa

A su llegada a la ciudad de Arequipa será recibido por nuestro representante, quien de camino al hotel le brindará una breve introducción sobre la ciudad y los servicios.

Vuelo de Lima a Arequipa (no incluido)

Para iniciar el programa con todo el grupo, deberán considerar el vuelo: LA-2119 LIM 09.00 - AQP 10.30, de lo contrario se tendrán que considerar traslados adicionales con costo.

¡Bienvenidos a Arequipa!

Arequipa, la “ciudad blanca” lo tiene todo. Historia, aventura, paisajes fabulosos, vida silvestre, una gastronomía envidiable y arte. Una ciudad custodiada por su atractivo natural más imponente: el volcán Misti.

Almuerzo de bienvenida incluido en el hotel.

PM Visita al Grupo Michell:

Con 90 años en la industria, Michell & Cía. ha logrado una consolidación indiscutible como pioneros y líderes en la producción de tops e hilados de alpaca en todo el mundo. Fundada en 1920 por el Sr. Frank W. Michell, quien inició esta aventura como clasificador y exportador de fibra de alpaca, llevando esta actividad con éxito a través de la cría selectiva de alpacas, la mejora de los procesos industriales como el lavado, cardado, peinado, hilado, teñido y tejido, así como la prestación de una estrecha relación con los clientes.

Esta tarde visitaremos 2 Plantas del Grupo Michell en Arequipa, para conocer acerca de sus procesos de Clasificado, Lavado y Acabados en fibra de alpaca.

El nombre Michell actualmente es reconocido y asociado con los más finos hilados de Alpaca Peruana en los mercados de Asia, Europa y América.

Alojamiento en el [Hotel 4* Casa Andina Select Plaza Arequipa](#): Habitación superior con desayuno

Pernocte en Arequipa

Alimentación incluida: Almuerzo





Día 2

Miércoles 17 de Julio: Arequipa

Disfrute del desayuno en el hotel

AM Taller de teñido artesanal en Puski:

Participaremos de un **taller de teñido artesanal 100% experimental** donde podrá teñir su propia madeja de 300 gramos en **100% Baby Alpaca** y personalizarla con la paleta de colores que más le guste (tendrá 3 paletas disponibles en tonos mar, tierra y rosas). También conversaremos acerca del proceso de teñido, despejando todas las dudas que tenga sobre la actividad y les mostraremos las fibras con las que trabajamos. Luego de teñir la fibra, le daremos los tips para su lavado y correcto cuidado.

**Al día siguiente, una vez que la madeja teñida se encuentre totalmente seca, recibirá la madeja ovillada lista para tejer y crear sus propias prendas!*

** La actividad dura de 2.5 a 3 horas en promedio e incluye un refrigerio.*

Almuerzo incluido en un restaurante local de comida tradicional.

PM Visita a Mundo Alpaca:

Esta tarde visitaremos **Mundo Alpaca**, lugar que representa un gran aporte cultural y turístico a la Blanca Ciudad - capital mundial de la Alpaca - que busca exponer y llevar al mundo nuestra milenaria riqueza cultural, permitiendo a sus visitantes apreciar y “vivir” la experiencia de la alpaca, interactuando directamente con estos animales en un bello entorno natural.

Además, podrán ver en vivo la ancestral **técnica de clasificación manual de la fibra**, así como la exposición del extraordinario proceso tradicional del **telar de cintura**.

La experiencia de Mundo Alpaca se complementa con el interesante y único museo de maquinaria textil del país, así como con una pequeña -pero valiosísima- exposición de tejidos precolombinos de importantes culturas del sur del Perú en el **Museo Amano - Michell**, sede del primer museo textil precolombino del Perú.

Luego de la visita, tendrá tiempo libre para tejer en las instalaciones de Mundo Alpaca y compartir con todos los participantes del viaje.

Alojamiento en el [Hotel 4* Casa Andina Select Plaza Arequipa](#): Habitación superior con desayuno

Pernocte en Arequipa

Alimentación incluida: Desayuno y almuerzo





Día 3

Jueves 18 de Julio: Arequipa

Disfrute del desayuno en el hotel.

AM Taller de Hilado y Tejido con Millma Qaytu:

Esta tarde nos dirigiremos al distrito de Carmen Alto, donde realizaremos una caminata de 10 a 15 minutos por los andenes del lugar en la que disfrutará de una espectacular vista de la campiña arequipeña. La caminata culmina en una cabaña a orillas del río Chili donde se llevará a cabo **un taller experimental y vivencial**, en el que podrá conocer a través de ejemplos toda la cadena productiva de las comunidades andinas para convertir la fibra de alpaca en hermosos productos finales.

En el lugar podrá interactuar con alpacas de la estancia, alimentarlas, tomarse fotos y conocer su hábitat. Luego continuamos con la zona de "Pushka", donde recibirá **una lección de hilado artesanal con mujeres de la zona expertas en este arte**, quienes le enseñarán a producir el hilo manualmente con una técnica ancestral que se trasmite de generación en generación. Para finalizar, las expertas tejedoras enseñarán los pasos y tips de cómo crear con duranas de madera, maravillosas piezas tejidas, como por ejemplo un beanie 100% artesanal.

Tendremos el resto de la tarde libre para disfrutar de la tranquilidad del entorno natural que rodea Millma Qaytu, descansar, reconectar con la naturaleza y tejer al aire libre.

** La actividad dura 2 horas en promedio e incluye un refrigerio.*

Retorno al hotel.

PM Excursión a la Ruta del Sillar:

Las canteras de sillar en la ciudad de Arequipa se localizan en la parte noroeste de la ciudad, La zona, conocida como la quebrada de Añashuayco ("Quebrada donde habita el zorro" en quechua) nace en las laderas del Volcán Chachani y desemboca en la margen derecha del río Chili, contando con una extensión aproximada de 18 kilómetros.

Lo que se conoce comúnmente como "sillar", es una roca piroclástica que se ha formado de cenizas volcánicas, originadas tras la salida de nubes ardientes a la superficie terrestre por fisuras ubicadas en el complejo volcánico del Chachani hace millones de años.

Se podrá ver in situ el trabajo de los **Maestros Cortadores de sillar**, personajes centrales de la historia de Arequipa, que han contribuido a lo largo del tiempo a la construcción y reconstrucción de la ciudad. El **proceso de extracción del sillar** que ellos utilizan, son técnicas ancestrales transferidas de generación en generación, que no han cambiado mucho a través de los siglos. Aún se siguen utilizando las mismas técnicas y herramientas de extracción del mundo árabe o egipcio, traídas desde Europa y difundidas en la época colonial por los españoles.

Alojamiento en el [Hotel 4* Casa Andina Select Plaza Arequipa](#): Habitación superior con desayuno

Pernocte en Arequipa

Alimentación incluida: Desayuno

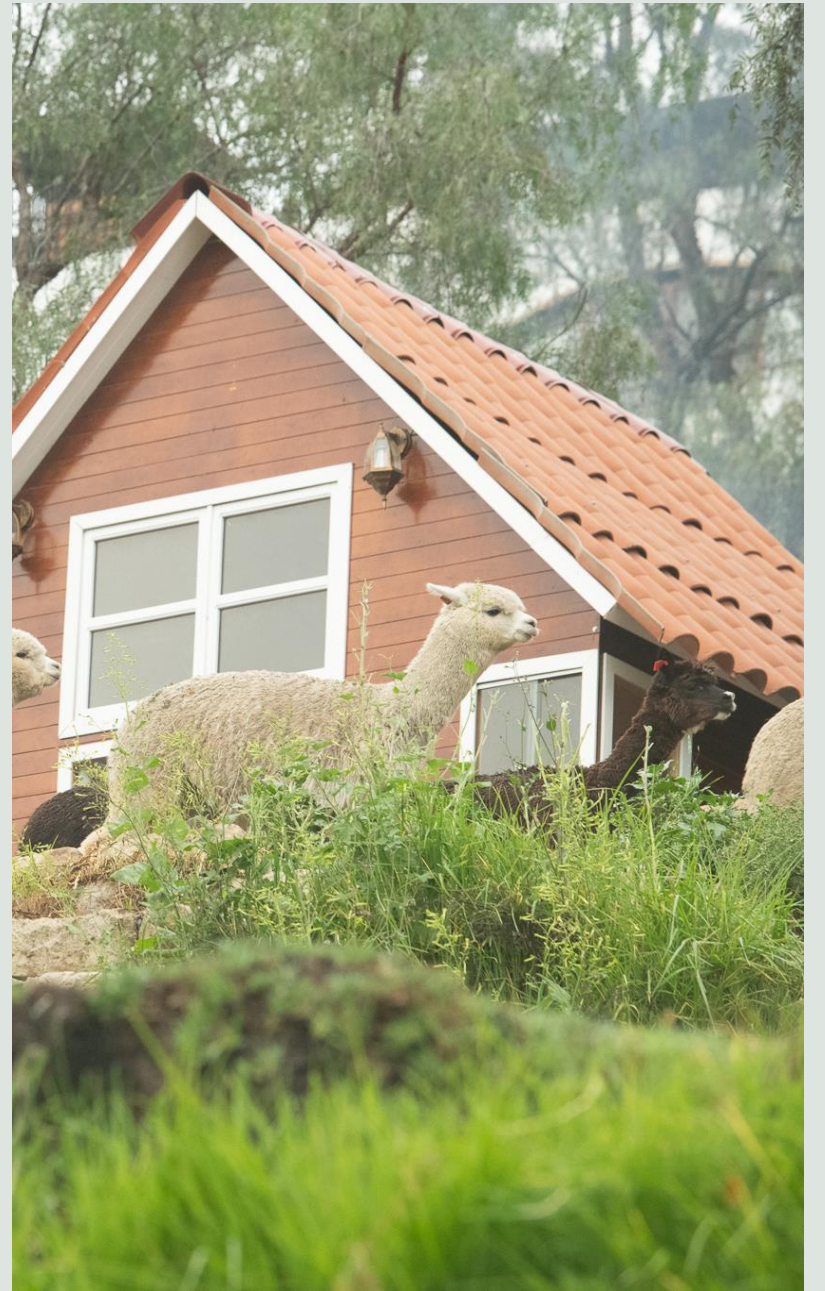



Día 4

Viernes 19 de Julio: Arequipa / Lima

Disfrute del desayuno en el hotel

AM Visita al Mercado de San Camilo & Clases de cocina en una Picantería tradicional con almuerzo incluido

Para cerrar nuestro viaje con broche de oro, este día aprenderemos y disfrutaremos de la gastronomía arequipeña, conocida por ser una de las más variadas y sabrosas del Perú, destacando por el uso de productos locales de la misma región.

Hoy iniciaremos el recorrido visitando los 05 Mundos del Mercado San Camilo -mercado icónico de la ciudad inaugurado en 1938- donde realizaremos las compras de los productos a utilizar en la preparación del almuerzo.

Un chef especializado lo acompañará durante el recorrido y enseñará sobre la auténtica cocina local desarrollada por la picantería arequipeña. De forma participativa, todo el grupo del FESTIVAL LIMA TEJE cocinará en auténticos fogones arequipeños con leños y técnicas ancestrales.

Finalmente disfrutaremos de los platos preparados en una hermosa terraza ubicada frente a la Plaza San Francisco.

A la hora indicada, traslado al aeropuerto para iniciar el retorno a casa.

Vuelo de Arequipa a Lima (no incluido)

Deberá considerar el vuelo: LA-2112 AQP 17.10 – LIM 18.45.

Fin de nuestros servicios

Alimentación incluida: Desayuno y almuerzo

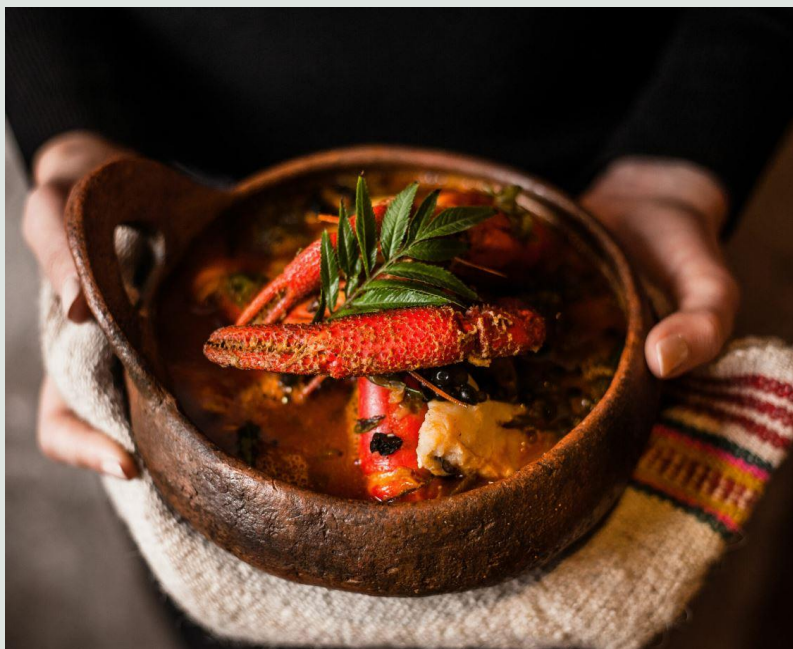

Tarifas, términos y condiciones para extranjeros

Mayores detalles [aquí](#)

Precio por persona en USD dólares americanos válido para extranjeros

Desde USD: 742.00

Incluye 03 noches de alojamiento en [Hotel 4* Casa Andina Select Plaza Arequipa](#) en habitación superior sin vista a la plaza, con desayuno buffet.

Horario de Check in: 14:00 // Horario de Check out: 12:00.

Descuento total sobre el precio del programa por estadía en el [Hotel 4* San Agustín Posada del Monasterio](#) : US\$ 90.00 por persona en habitación doble standard, desayuno buffet incluido.

Horario de Check in: 12:00 // Horario de Check out: 10:00.

Precios válidos para viajar del 16 al 19 de Julio del 2024.

Incluido

- Entrada al Festival Lima Teje para ambos días: 13 y 14 de Julio, 2024.
- Traslados aeropuerto / hotel / aeropuerto en Arequipa.
- Excursiones, visitas y talleres según el programa diseñado, incluye transporte y asistencia de un guía profesional de turismo para cada tour programado.
- Alimentación especificada en el programa (03 desayunos + 03 almuerzos)
- Servicio de Atención al Cliente 24/7

No Incluido

- Traslados aeropuerto / hotel / aeropuerto en Lima.
- Vuelos domésticos
- Seguro de viaje y salud
- Early check in y/o Late check out (sujeto a disponibilidad)
- Propinas
- Alimentación no especificada en el programa
- Otros servicios no especificados en el programa

Formas de pago

Transferencia bancaria:

Banco beneficiario: Banco de Crédito del Perú

Dirección: Av. Las Camelias 750 – San Isidro. Lima, Peru

Swift: BCPLPEPL

Número de cuenta beneficiaria : 194-9876677-1-21

Nombre del beneficiario: PERU LEGACY TRAVEL E.I.R.L

Tarjeta de crédito:

Aceptamos pagos con Amex, Visa o MasterCard; con recargo adicional del 5%.

Responsabilidad

La máxima prioridad de Peru LEGACY Co. es el bienestar de sus pasajeros y siempre hará todo lo necesario para evitar cualquier tipo de inconveniente o molestias durante el desarrollo del viaje.

No obstante, Peru LEGACY Co. no se hace responsable de los retrasos, pérdidas, daños, gastos adicionales y perjuicios causados a la persona o su propiedad debido a la negligencia, accidentes, retrasos o cambios de horario de: líneas aéreas, trenes, buses y cruceros; así como el desarrollo de huelgas esporádicas.

Exoneración de Impuestos

Los visitantes extranjeros están exonerados del 18% (impuesto general a las ventas o IGV) en el alojamiento y alimentación en los hoteles en los que pernocten. Para ser exonerados de dicho impuesto es necesario presentar el pasaporte con el sello de ingreso y la Tarjeta Andina de Migraciones que será llenada electrónicamente por las autoridades migratorias a su llegada a Perú.

Estos requisitos son indispensables al momento de realizar el check-in, de lo contrario, el hotel cobrará directamente este impuesto.

Tarifas, términos

y condiciones
para peruanos

Mayores detalles [aquí](#)

Precio por persona en USD dólares americanos válido para peruanos

Desde USD: 798.00

Incluye 03 noches de alojamiento en [Hotel 4* Casa Andina Select Plaza Arequipa](#) en habitación superior sin vista a la plaza, con desayuno buffet.

Horario de Check in: 14:00 // Horario de Check out: 12:00.

Descuento total sobre el precio del programa por estadía en el [Hotel 4* San Agustín Posada del Monasterio](#) : US\$ 80.00 por persona en habitación doble standard, desayuno buffet incluido.

Horario de Check in: 12:00 // Horario de Check out: 10:00.

Precios válidos para viajar del 16 al 19 de Julio del 2024.

Incluido

- Entrada al Festival Lima Teje para ambos días: 13 y 14 de Julio, 2024.
- Traslados aeropuerto / hotel / aeropuerto en Arequipa.
- Excursiones, visitas y talleres según el programa diseñado, incluye transporte y asistencia de un guía profesional de turismo para cada tour programado.
- Alimentación especificada en el programa (03 desayunos + 03 almuerzos)
- Servicio de Atención al Cliente 24/7

No Incluido

- Traslados aeropuerto / hotel / aeropuerto en Lima.
- Vuelos domésticos
- Seguro de viaje y salud
- Early check in y/o Late check out (sujeto a disponibilidad)
- Propinas
- Alimentación no especificada en el programa
- Otros servicios no especificados en el programa

Formas de pago

Transferencia bancaria:

Banco beneficiario: Banco de Crédito del Perú

Dirección: Av. Las Camelias 750 – San Isidro. Lima, Peru

Swift: BCPLPEPL

Número de cuenta beneficiaria : 194-9876677-1-21

Nombre del beneficiario: PERU LEGACY TRAVEL E.I.R.L

Tarjeta de crédito:

Aceptamos pagos con Amex, Visa o MasterCard; con recargo adicional del 5%.

Responsabilidad

La máxima prioridad de Peru LEGACY Co. es el bienestar de sus pasajeros y siempre hará todo lo necesario para evitar cualquier tipo de inconveniente o molestias durante el desarrollo del viaje.

No obstante, Peru LEGACY Co. no se hace responsable de los retrasos, pérdidas, daños, gastos adicionales y perjuicios causados a la persona o su propiedad debido a la negligencia, accidentes, retrasos o cambios de horario de: líneas aéreas, trenes, buses y cruceros; así como el desarrollo de huelgas esporádicas.

Peru LEGACY Co.

a curated collection of Peru's true spirit

Est. 2022